

ecrom7

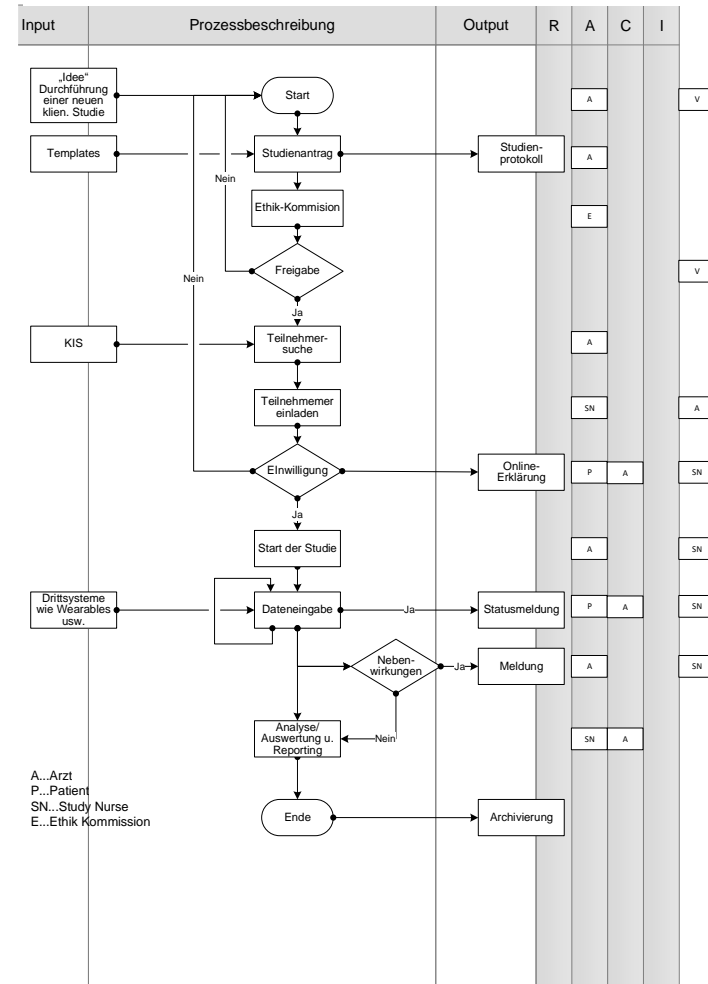

ort von: P4B/Reiser

Genehmigungsstatus: Neu - Entwurf

Datum der Statusänderung:

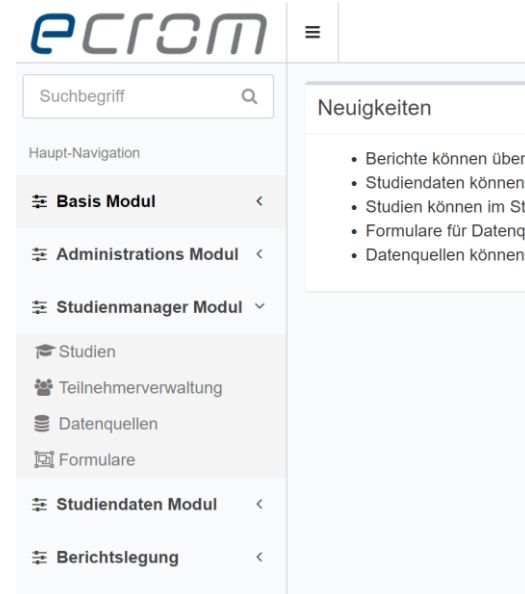
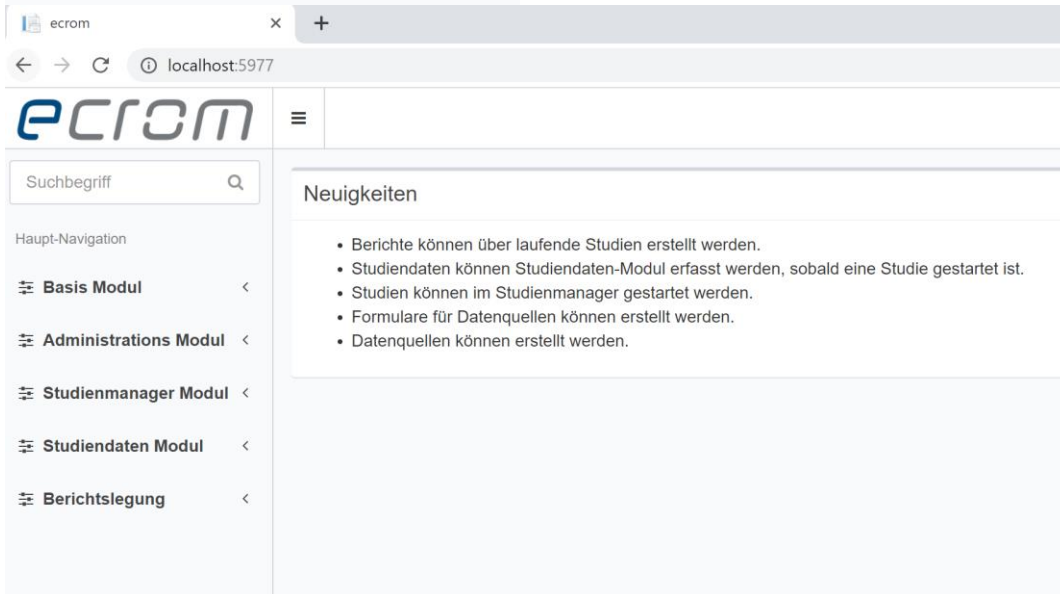
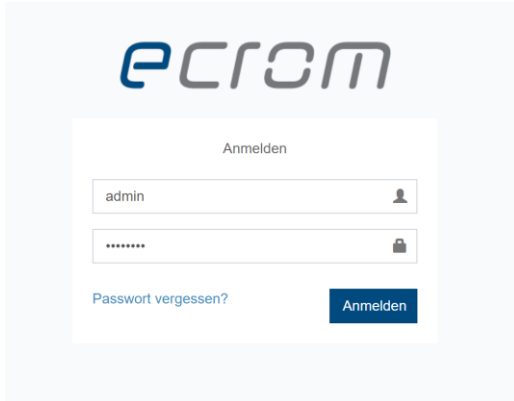

Suchbegriff

Haupt-Navigation

- Basis Modul** <
- Administrations Modul** <
- Studienmanager Modul** v
- Studien

Neu				Bezeichnung	Genehmigt	Laufend	Beginndatum	Enddatum	Gelöscht markiert
Bearbeiten	Löschen	Berechtigungen	Studienkapazität	Glukosespiegel DEMO	<input checked="" type="checkbox"/>	<input checked="" type="checkbox"/>	01.12.2018	31.12.2018	<input type="checkbox"/>
Bearbeiten	Löschen	Berechtigungen	Studienkapazität	Auswirkungen des Blutdrucks	<input checked="" type="checkbox"/>	<input type="checkbox"/>	10.01.2018	30.10.2018	<input type="checkbox"/>
Bearbeiten	Löschen	Berechtigungen	Studienkapazität	BMI DEMO	<input checked="" type="checkbox"/>	<input type="checkbox"/>	01.03.2019	31.12.2022	<input type="checkbox"/>

Neu				Bezeichnung	Genehmigt	Laufend	Beginndatum	Enddatum	Gelöscht markiert		
Berechtigungen				Studienkapazität		Glukosespiegel DEMO	<input checked="" type="checkbox"/>	<input checked="" type="checkbox"/>	01.12.2018	31.12.2018	<input type="checkbox"/>
Bezeichnung: <input type="text" value="Glukosespiegel DEMO"/>					Genehmigt: <input checked="" type="checkbox"/>		Laufend: <input type="text" value="Ja. Beende Studie."/>				
Enddatum: <input type="text" value="31.12.2018"/>					Beginndatum: <input type="text" value="01.12.2018"/>		Gelöscht markiert: <input type="checkbox"/>				
<input type="button" value="Aktualisieren"/> <input type="button" value="Abbrechen"/>											
Bearbeiten	Löschen	Berechtigungen	Studienkapazität	Auswirkungen des Blutdrucks	<input checked="" type="checkbox"/>	<input type="checkbox"/>	10.01.2018	30.10.2018	<input type="checkbox"/>		
Bearbeiten	Löschen	Berechtigungen	Studienkapazität	BMI DEMO	<input checked="" type="checkbox"/>	<input type="checkbox"/>	01.03.2019	31.12.2022	<input type="checkbox"/>		

Studie auswählen: BMI DEMO ▾
Auswählen

Teilnehmer - Datenblatt

Displayname
Text

Displayname
TeilnehmerA
TeilnehmerB

Vorhandene Datensätze: 2

Studie auswählen: BMI DEMO ▾
Auswählen

Datenquelle auswählen: participant_core ▾
Auswählen

<input type="button" value="Neu"/>		Name	Felddatentyp	
<input type="button" value="Bearbeiten"/>	<input type="button" value="Löschen"/>	<input type="button" value="Permanent löschen"/>	Displayname	Kurzer Text

Studie auswählen: BMI DEMO

Auswählen

Datenquelle auswählen: BMI Datenquelle

Auswählen

Neu	Name	Gelöscht markiert
Bearbeiten Löschen	BMIgesamtformular	<input type="checkbox"/>

Formbuilder

kg Zahl eingeben
m Zahl eingeben
bmi Zahl eingeben
erfassungszeitpunkt tt.mm.jjjj



Werkzeugkiste

Speichern

Studie: ▾

Teilnehmer: ▾

Formular: ▾

Neu	Glukosespiegel	Erfassungsdatum	
Bearbeiten		80	01.12.2018
Bearbeiten		105	02.12.2018
Bearbeiten		92	03.12.2018
Bearbeiten		87	04.12.2018
Bearbeiten		83	05.12.2018

Neu	Glukosespiegel	
Bearbeiten		80 ...
Bearbeiten		105 ...
Bearbeiten		92 ...
Bearbeiten		87 ...
Bearbeiten		83 ...

Navigation icons: back, forward, search, zoom (70%), print, save, etc.

Studienauswertung

Glukosespiegel DEMO

Name	StartDate	EndDate	IsRunning	IsApproved	ObjectPermissi oncode
Glukosespiegel DEMO	01.12.2018 00:00:00	31.12.2018 00:00:00	True	True	0

Datenquellen

Name
Glukosespiegel DQ
participant_core

Teilnehmer

Displayname
MANO
KARO



Glukosespiegel DQ - MANO

EXPORTOPTIONEN

- ▶ CSV EXPORTOPTIONEN
- ▶ HTML EXPORTOPTIONEN
- ▶ BILD EXPORTOPTIONEN
- ▶ MHT EXPORTOPTIONEN
- ▼ PDF EXPORTOPTIONEN

Umwandeln der...

Druckdialog bei...

Komprimiert

Schriftarten nie ...

Export Editing F...

Bildqualität

PDF/A-Kompati...

Seitenbereich

Auflösung von ...

▶ DOKUMENT OPTIONEN

▶ PDF PASSWORT SICHERHEITSOPTIONEN

- ▶ RTF EXPORTOPTIONEN
- ▶ TEXT EXPORTOPTIONEN
- ▶ XLS EXPORTOPTIONEN
- ▶ XLSX EXPORTOPTIONEN



GLUKOSESPIEGEL29CCD7...	
<input type="checkbox"/>	* (Alle Spalten)
<input checked="" type="checkbox"/>	Glukosespiegel__abcd
<input checked="" type="checkbox"/>	Erfassungsdatum__abcd
<input type="checkbox"/>	ParticipantId
<input type="checkbox"/>	IsDeleted
<input type="checkbox"/>	IsActive
<input type="checkbox"/>	IdGuid
<input type="checkbox"/>	Id
<input type="checkbox"/>	ChangedBy
<input type="checkbox"/>	CreatedBy
<input type="checkbox"/>	ChangedDateTime
<input type="checkbox"/>	CreatedDateTime

PARTICIPANT_10000001-00...	
<input type="checkbox"/>	* (Alle Spalten)
<input type="checkbox"/>	CreatedDateTime
<input type="checkbox"/>	ChangedDateTime
<input type="checkbox"/>	CreatedBy
<input type="checkbox"/>	ChangedBy
<input type="checkbox"/>	Id
<input type="checkbox"/>	IdGuid

SPALTENEIGENSCHAFTEN

Name	Id
Typ	Int32
Alias	
Ausgabe	Nein
Sortiertyp	Unsortiert
Sortierreihe...	
Gruppieren ...	Nein
Aggregat	None

VERFÜGBARE TABELLEN UND SICHTEN

Vorschau (ersten 100 Zeilen) X

Glukosespiegel__abcd	Erfassungsdatum__abcd	Displayname
80	01.12.2018 00:00:00	MANO
105	02.12.2018 00:00:00	MANO
92	03.12.2018 00:00:00	MANO
87	04.12.2018 00:00:00	MANO
83	05.12.2018 00:00:00	MANO
100	01.12.2018 00:00:00	KARO
95	02.12.2018 00:00:00	KARO
92	03.12.2018 00:00:00	KARO

Geben Sie Text für Suche ein...		Suche Löschen					
Neu	Benutzername	Nachname	Vorname	Email	Telefonnummer	Mobil	
Bearbeiten Löschen	Admin						
Bearbeiten Löschen	Christian	Kloiber	Christian	Christian.Kloiber@testmail.com	01234567	06601234567	
Bearbeiten Löschen	Demo						
Bearbeiten Löschen	Franzi						
Bearbeiten Löschen	Ingrid	Christ	Ingrid	Ingrid.Christ@testmail.com	01234567	06601234567	
Bearbeiten Löschen	Marenko	Babic	Marenko	Marenko.Babic@testmail.com	01234567	06601234567	
Bearbeiten Löschen	Martin	Reiser	Martin	Martin.Reiser@testmail.com	01234567	06601234567	
Bearbeiten Löschen	Patrick						

#	Regionenübersicht
⌵	Benutzername: Admin
⌵	Name: Data Collector
	Bearbeiten
⌵	Name: Ecrom Admin
	Bearbeiten Institut für athophysiologie und Allergieforschung, Komparative Immunologie & Pathophysiologie, Facharztausbildung in Pathophysiologie, Medizinische Biotechnologie, Forschung in der TCM, Molekulare Immunpathologie, Antikörperforschung, Immun Allergencharakterisierung, Zelluläre Allergologie, Allergieforschung, Knochenfor Plazenta, Zelluläre Pathologie & Pharmakosmetik, Molekulare Allergologie, Bi Pathophysiologie, Medizinische Universität Wien, AKH Wien
⌵	Name: Study Manager
	Bearbeiten
⌵	Name: Study Participant
	Bearbeiten

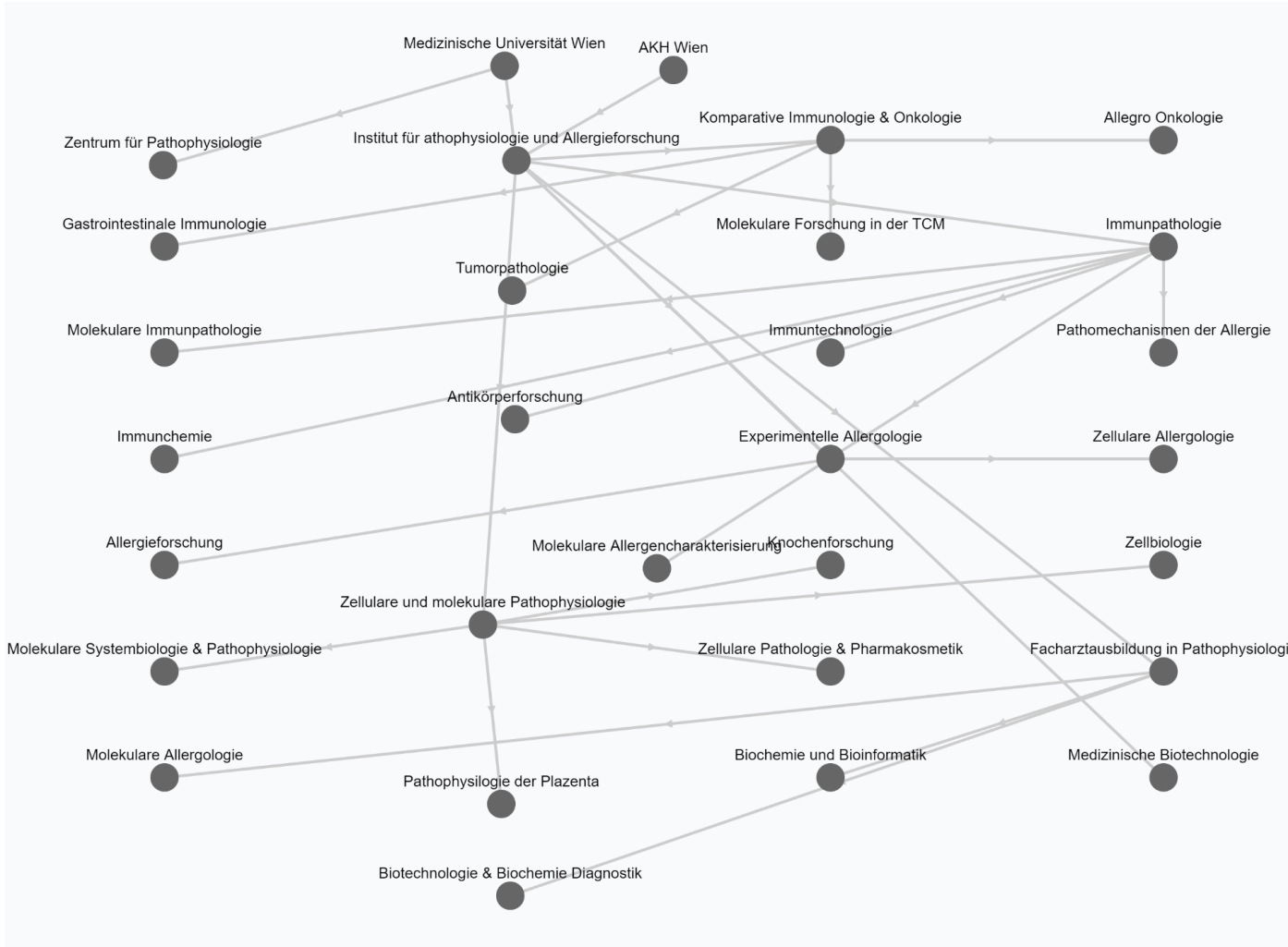

ecrom API 1.0.0.0 OAS3

</swagger/v1/swagger.json>

ASP.NET Core web API for ecrom@add7

- [Terms of service](#)
- [Add7 - Website](#)
- [Send email to Add7](#)
- [- README -](#)

Servers

Example >

Activity >

StudyCapacityPlanning >

- GET** `/api/tm/StudyCapacityPlanning` Returns all capacity planning entries for a study.
- POST** `/api/tm/StudyCapacityPlanning` Creates a new study capacity planning entry.
- GET** `/api/tm/StudyCapacityPlanning/{id}` Returns a specific study capacity planning entry.
- PUT** `/api/tm/StudyCapacityPlanning/{id}` Updates a time tracking entry.